



Hacienda



Información de Ejecución Presupuestal

Sector Hacienda

Octubre 31 de 2024



CONTENIDO

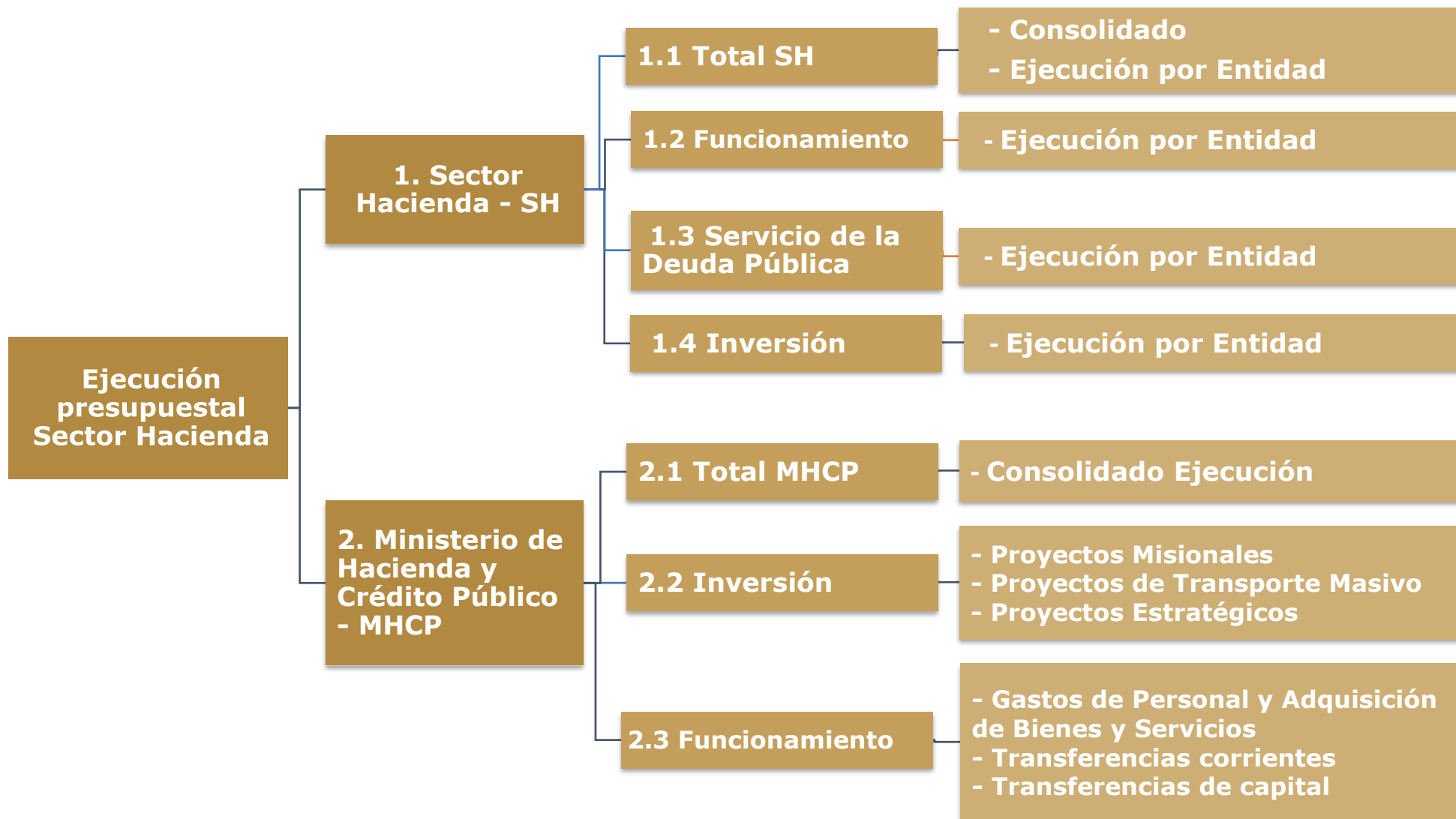

CONSOLIDADO SECTOR HACIENDA

Cifras en millones

EJECUCIÓN TOTAL SECTOR HACIENDA								
CONCEPTO	APROPIACION INICIAL 2024	APROPIACION VIGENTE OCTUBRE 2024	% PART.	APROPIACIÓN BLOQUEADA	COMPROMISOS 2024		OBLIGACIONES 2024	
					Valor	%	Valor	%
FUNCIONAMIENTO	46.831.756	42.361.922	88,6%	16.237.144	19.494.423	46,0%	19.165.664	45,2%
SERVICIO DE LA DEUDA PUBLICA	14.007	14.007	0,0%	0	13.776	98,4%	13.776	98,4%
INVERSIÓN	5.545.153	5.456.196	11,4%	1.719.868	3.096.862	56,8%	863.353	15,8%
TOTAL SECTOR HACIENDA	52.390.916	47.832.125	100,0%	17.957.012	22.605.062	47,3%	20.042.794	41,9%

Fuente: Reporte SIIF Nación a 31 de Octubre de 2024
Oficina Asesora Planeación - OAP

Notas:

1. El presupuesto del Sector Hacienda presenta recursos bloqueados por \$17.957.012 millones, de los cuales el 90,4% corresponden a gastos de Funcionamiento (\$16.237.144 millones) y 9,6% a gastos de Inversión (\$1.719.868 millones). Estos recursos contemplan: rubros de contingencia o transferencias previo concepto y los recursos del proyecto Apoyo a Proyectos de Inversión Nacional del MHCP, al igual que partidas aplazadas en las entidades del Sector Hacienda según lo dispuesto en el Decreto 0786 del 20 de junio de 2024.

De los recursos bloqueados, el 92,8% corresponden al Ministerio de Hacienda y Crédito Público por \$16.679.459 millones, de los cuales \$14.961.599 millones son rubros de Funcionamiento y 1.717.860 millones a gastos de Inversión

2. El porcentaje de participación de cada concepto de gasto para el Sector, se obtiene de dividir la apropiación vigente de cada concepto, sobre el total de la apropiación vigente del Sector Hacienda. Así mismo, el porcentaje de los compromisos y obligaciones ejecutadas a la fecha se obtiene dividiendo los compromisos y obligaciones de cada concepto sobre su apropiación vigente.

EJECUCIÓN POR ENTIDAD

Cifras en millones

EJECUCIÓN TOTAL SECTOR HACIENDA POR ENTIDAD									
No.	CONCEPTO	APROPIACION INICIAL 2024	APROPIACION VIGENTE 2024	% PART.	APROPIACIÓN BLOQUEADA	COMPROMISOS 2024		OBLIGACIONES 2024	
						Valor	%	Valor	%
1	MINHACIENDA	47.157.884	42.596.225	89,1%	16.679.459	19.896.179	46,7%	17.686.819	41,5%
2	DIAN	4.172.309	4.172.309	8,7%	1.196.038	1.959.603	47,0%	1.809.650	43,4%
3	SUPERFINANCIERA	433.367	433.367	0,9%	66.292	257.405	59,4%	234.637	54,1%
4	UGPP	289.486	289.486	0,6%	624	213.550	73,8%	187.984	64,9%
5	CONTADURIA	29.417	29.417	0,1%	3.092	21.563	73,3%	18.841	64,0%
6	SUPERSOLIDARIA	48.927	48.927	0,1%	2.798	36.108	73,8%	28.314	57,9%
7	ITRC	25.180	26.616	0,1%	1.425	20.035	75,3%	18.496	69,5%
8	UIAF	32.692	33.402	0,1%	4.375	22.548	67,5%	21.342	63,9%
9	URF	7.463	8.185	0,0%	11	6.362	77,7%	6.276	76,7%
10	FONDO ADAPTACION	194.190	194.190	0,4%	2.897	171.709	88,4%	30.436	15,7%
TOTAL SECTOR		52.390.916	47.832.125	100,0%	17.957.012	22.605.062	47,3%	20.042.794	41,9%

Fuente: Reporte SIIF Nación a 31 de Octubre de 2024
Oficina Asesora Planeación - OAP

Nota:

En el Presupuesto del MHCP se contemplan recursos en gastos de funcionamiento correspondientes al pago del incremento salarial de las entidades del Presupuesto General de la Nación – PGN y el rubro de otras transferencias para el cubrimiento de contingencias del Estado. Así mismo, en los gastos de inversión, se contemplan recursos del proyecto "Apoyo a Proyectos de Inversión Nacional", para apoyo en eventos futuros, fortuitos o contingencias de las entidades del PGN, y recursos de los Sistemas de Transportes Masivos.

FUNCIONAMIENTO - EJECUCIÓN POR ENTIDAD

Cifras en millones

FUNCIONAMIENTO SECTOR HACIENDA									
No.	CONCEPTO	APROPIACION INICIAL 2024	APROPIACION VIGENTE 2024	% PART.	APROPIACIÓN BLOQUEADA	COMPROMISOS 2024		OBLIGACIONES 2024	
						Valor	%	Valor	%
1	MINHACIENDA	41.969.650	37.496.948	88,5%	14.961.599	17.124.703	45,7%	16.938.808	45,2%
2	DIAN	4.060.829	4.060.829	9,6%	1.196.038	1.864.219	45,9%	1.754.488	43,2%
3	SUPERFINANCIERA	383.586	383.586	0,9%	66.292	213.395	55,6%	208.714	54,4%
4	UGPP	268.284	268.284	0,6%	456	193.503	72,1%	172.042	64,1%
5	ITRC	23.571	25.007	0,1%	263	19.592	78,3%	18.094	72,4%
6	SUPERSOLIDARIA	24.007	24.007	0,1%	2.798	16.618	69,2%	15.598	65,0%
7	CONTADURIA	20.535	20.535	0,0%	2.415	14.222	69,3%	13.279	64,7%
8	UIAF	28.289	28.999	0,1%	4.375	18.749	64,7%	18.377	63,4%
9	URF	7.463	8.185	0,0%	11	6.362	77,7%	6.276	76,7%
10	FONDO ADAPTACION	45.542	45.542	0,1%	2.897	23.061	50,6%	19.988	43,9%
TOTAL SECTOR		46.831.756	42.361.922	100,0%	16.237.144	19.494.423	46,0%	19.165.664	45,2%

Fuente: Reporte SIIF Nación a 31 de Octubre de 2024
Oficina Asesora Planeación - OAP

SERVICIO DE LA DEUDA PÚBLICA- EJECUCIÓN POR ENTIDAD

Cifras en millones

SERVICIO DE LA DEUDA PUBLICA SECTOR HACIENDA									
No.	ENTIDAD	APROPIACION INICIAL 2024	APROPIACION VIGENTE 2024	% PART.	APROPIACIÓN BLOQUEADA	COMPROMISOS 2024		OBLIGACIONES 2024	
						Valor	%	Valor	%
5	UGPP	14.007	14.007	100,0%	0	13.776	98,4%	13.776	98,4%
TOTAL SECTOR		14.007	14.007	1	0	13.776	1	13.776	1

Fuente: Reporte SIIF Nación a 31 de Octubre de 2024
Oficina Asesora Planeación - OAP

INVERSIÓN - EJECUCIÓN POR ENTIDAD

Cifras en millones

INVERSIÓN SECTOR HACIENDA									
No.	CONCEPTO	APROPIACION INICIAL 2024	APROPIACION VIGENTE 2024	% PART.	APROPIACIÓN BLOQUEADA	COMPROMISOS 2024		OBLIGACIONES 2024	
						Valor	%	Valor	%
1	MINHACIENDA	5.188.234	5.099.277	93,5%	1.717.860	2.771.476	54,4%	748.010	14,7%
2	DIAN	111.480	111.480	2,0%	0	95.384	85,6%	55.162	49,5%
3	SUPERFINANCIERA	49.781	49.781	0,9%	0	44.011	88,4%	25.922	52,1%
4	CONTADURIA	8.882	8.882	0,2%	677	7.340	82,6%	5.562	62,6%
5	SUPERSOLIDARIA	24.920	24.920	0,5%	0	19.490	78,2%	12.717	51,0%
6	UGPP	7.195	7.195	0,1%	168	6.271	87,2%	2.166	30,1%
7	ITRC	1.609	1.609	0,0%	1.163	443	27,5%	402	25,0%
8	UIAF	4.403	4.403	0,1%	0	3.799	86,3%	2.965	67,3%
9	FONDO ADAPTACION	148.648	148.648	2,7%	0	148.648	100,0%	10.448	7,0%
	TOTAL SECTOR	5.545.153	5.456.196	100,0%	1.719.868	3.096.862	56,8%	863.353	15,8%

Fuente: Reporte SIIF Nación a 31 de Octubre de 2024
Oficina Asesora Planeación - OAP

CONSOLIDADO EJECUCIÓN MHCP

Cifras en millones

EJECUCIÓN RESUMEN - MHCP								
CONCEPTO	APROPIACIÓN INICIAL 2024	APROPIACIÓN VIGENTE 2024	% PART.	APROPIACIÓN BLOQUEADA	COMPROMISOS 2024		OBLIGACIONES 2024	
					Valor	%	Valor	%
FUNCIONAMIENTO	41.969.650	37.496.948	88,0%	14.961.599	17.124.703	45,7%	16.938.808	45,2%
GASTOS DE PERSONAL*	5.363.651	1.674.833	3,9%	1.560.244	81.952	4,9%	81.269	4,9%
NACIÓN	5.249.062	1.560.244	3,7%	1.560.244	0	0,0%	0	0,0%
MHCP	114.589	114.589	0,3%	0	81.952	71,5%	81.269	70,9%
ADQUISICIÓN DE BIENES Y SERVICIOS	133.513	133.513	0,3%	0	73.233	54,9%	55.836	41,8%
TRANSFERENCIAS	35.645.630	34.861.746	81,9%	13.317.856	16.461.111	47,2%	16.294.153	46,7%
CORRIENTES**	34.809.654	34.025.770	79,9%	13.317.006	16.204.253	47,6%	16.050.275	47,2%
DE CAPITAL	835.976	835.976	2,0%	850	256.858	30,7%	243.877	29,2%
ADQUISICIÓN DE ACTIVOS FINANCIEROS	591.409	591.409	1,4%	83.499	507.910	85,9%	507.056	85,7%
GASTOS POR TRIBUTOS, MULTAS, SANCIONES E INTERES DE MORA	235.447	235.447	0,6%	0	497	0,2%	495	0,2%
INVERSIÓN	5.188.234	5.094.536	12,0%	1.717.860	2.771.476	54,4%	748.010	14,7%
PROYECTOS MISIONALES MHCP	83.580	78.839	0,2%	14.672	55.458	69,7%	26.382	33,5%
NACIÓN	5.104.654	5.015.697	11,8%	1.703.188	2.716.017	54,2%	721.628	14,4%
- TRANSPORTE MASIVO	2.028.715	2.028.715	4,8%	0	1.872.223	92,3%	254.734	12,6%
- ESTRATEGICOS***	3.075.939	2.986.982	7,0%	1.703.188	843.794	28,2%	466.894	15,6%
TOTAL	47.157.884	42.591.484	100%	16.679.459	19.896.179	46,7%	17.686.819	41,5%

Fuente: Reporte SIIF Nación a 31 de Octubre de 2024
Oficina Asesora Planeación - OAP

*Gastos de Personal – Nación: Hace referencia al rubro “Otros Gastos Personales – Distribución Previo Concepto DGPPN”, el cual incluye los recursos previstos para financiar el valor del incremento salarial a decretar por el Gobierno Nacional para las entidades del Presupuesto General de la Nación, en la vigencia 2023.

** En el presupuesto del MHCP se contemplan recursos para la transferencia “Otras transferencias - Distribución previo concepto DGPPN”, orientados a atender las contingencias que se presentan durante la vigencia en las entidades que hacen parte del Presupuesto General de la Nación con cargo al presupuesto de gastos de funcionamiento.

*** En el Presupuesto del MHCP se contemplan recursos del proyecto “Apoyo a Proyectos de Inversión Nacional”, correspondientes a contingencias. Así mismo, en la unidad presupuestal 130101 se establecen recursos de los Transportes Masivos.

PROYECTOS MISIONALES MHCP

Cifras en millones

EJECUCIÓN PRESUPUESTAL DESAGREGADA PROYECTOS MISIONALES - MHCP								
NOMBRE DEL PROYECTO	APROPIACION INICIAL 2024	APROPIACION VIGENTE 2024	% PART.	APROPIACIÓN BLOQUEADA	COMPROMISOS 2024		OBLIGACIONES 2024	
					Valor	%	Valor	%
Adecuación del SIIF Nación a normas, conceptos y estándares nacionales e internacionales, Bogotá 8. ESTABILIDAD MACROECONÓMICA / 1. ADMINISTRACIÓN EFICIENTE DE LOS RECURSOS PÚBLICOS	20.713	15.973	19,1%	2.730	12.269	76,8%	7.035	44,0%
Mejoramiento e integración de la información en la gestión financiera pública nacional 8. ESTABILIDAD MACROECONÓMICA / 1. ADMINISTRACIÓN EFICIENTE DE LOS RECURSOS PÚBLICOS	3.936	3.412	4,1%	618	2.530	74,1%	1.676	49,1%
Implementación de acciones de fortalecimiento institucional para mejorar la calidad del gasto público y preservar la sostenibilidad fiscal de las entidades territoriales y sus descentralizadas. Nacional. 5. CONVERGENCIA REGIONAL / B. ENTIDADES PÚBLICAS TERRITORIALES Y NACIONALES FORTALECIDAS	7.621	8.146	9,7%	0	7.989	98,1%	5.918	72,7%
Optimización del modelo de gestión y administración del portafolio de empresas estatales - Bogotá 8. ESTABILIDAD MACROECONÓMICA / 1. ADMINISTRACIÓN EFICIENTE DE LOS RECURSOS PÚBLICOS	7.409	7.409	8,9%	6.032	539	7,3%	312	4,2%
Fortalecimiento del seguimiento y evaluación financiera y fiscal del sistema general de seguridad social en salud (SGSSS) y del sistema general de riesgos laborales (SGRL) Nacional. 8. ESTABILIDAD MACROECONÓMICA / 1. ADMINISTRACIÓN EFICIENTE DE LOS RECURSOS PÚBLICOS	1.200	1.200	1,4%	468	164	13,7%	58	4,9%
Fortalecimiento de las competencias técnicas de los funcionarios del MHCP, Nacional. 8. ESTABILIDAD MACROECONÓMICA / 1. ADMINISTRACIÓN EFICIENTE DE LOS RECURSOS PÚBLICOS	1.332	1.332	1,6%	0	131	9,8%	131	9,8%
Fortalecimiento del gobierno y la gestión de servicios TIC en el MHCP, Bogotá. 8. ESTABILIDAD MACROECONÓMICA / 1. ADMINISTRACIÓN EFICIENTE DE LOS RECURSOS PÚBLICOS	28.451	28.451	34,0%	1.990	21.495	75,6%	10.820	38,0%
Mejoramiento y reforzamiento sedes del ministerio de hacienda y crédito público, Bogotá. 8. ESTABILIDAD MACROECONÓMICA / 1. ADMINISTRACIÓN EFICIENTE DE LOS RECURSOS PÚBLICOS	10.561	10.561	12,6%	1.316	9.135	86,5%	0	0,0%
Fortalecimiento de la gestion institucional con procesos de conocimiento, innovacion y open government Nacional. 8. ESTABILIDAD MACROECONÓMICA / 1. ADMINISTRACIÓN EFICIENTE DE LOS RECURSOS PÚBLICOS	360	360	0,4%	79	249	69,2%	182	50,6%
Fortalecimiento de la Gestion documental Ministerio de Hacienda. 8. ESTABILIDAD MACROECONÓMICA / 1. ADMINISTRACIÓN EFICIENTE DE LOS RECURSOS PÚBLICOS	1.349	1.349	1,6%	1.091	253	18,8%	132	9,8%
Desarrollo e implementación de una estrategia para coberturas de los precios del petróleo para Colombia nacional. 8. ESTABILIDAD MACROECONÓMICA / 1. ADMINISTRACIÓN EFICIENTE DE LOS RECURSOS PÚBLICOS	648	648	0,8%	348	173	26,7%	118	18,2%
Optimización de las capacidades del SIIF Nación para la articulación con las necesidades del sistema de GFP.Nacional. 8. ESTABILIDAD MACROECONÓMICA / 1. ADMINISTRACIÓN EFICIENTE DE LOS RECURSOS PÚBLICOS	0	4.741	5,7%	0	530	11,2%	0	0,0%
PROYECTOS MISIONALES MHCP	83.580	83.580	100,0%	14.672	55.458	66,4%	26.382	31,6%

PROYECTOS DE TRANSPORTE MASIVO

Cifras en millones

EJECUCIÓN PRESUPUESTAL TRANSPORTE								
NOMBRE DEL PROYECTO	APROPIACION INICIAL 2024	APROPIACION VIGENTE 2024	% PART.	APROPIACIÓN BLOQUEADA	COMPROMISOS 2024		OBLIGACIONES 2024	
					Valor	%	Valor	%
Construcción de las fases II y III de la extensión de la troncal norte quito sur del sistema Transmilenio Soacha. 2. SEGURIDAD HUMANA Y JUSTICIA SOCIAL / B. FINANCIACIÓN SOSTENIBLE DE LOS SISTEMAS DE TRANSPORTE PÚBLICO	115.818	115.818	5,7%	0	115.818	100,0%	0	0,0%
Implantación del Regiotram de occidente entre Bogotá y Facatativá. 2. SEGURIDAD HUMANA Y JUSTICIA SOCIAL / B. FINANCIACIÓN SOSTENIBLE DE LOS SISTEMAS DE TRANSPORTE PÚBLICO	351.733	351.733	17,3%	0	224.033	63,7%	0	0,0%
Implementación sistema estratégico de transporte público setp en el municipio de Neiva. 2. SEGURIDAD HUMANA Y JUSTICIA SOCIAL / B. FINANCIACIÓN SOSTENIBLE DE LOS SISTEMAS DE TRANSPORTE PÚBLICO	10.000	10.000	0,5%	0	10.000	100,0%	0	0,0%
Implementación sistema estratégico de transporte público del municipio Popayán. 2. SEGURIDAD HUMANA Y JUSTICIA SOCIAL / B. FINANCIACIÓN SOSTENIBLE DE LOS SISTEMAS DE TRANSPORTE PÚBLICO	18.027	18.027	0,9%	0	18.027	100,0%	0	0,0%
Implementación sistema estratégico de transporte público setp en el municipio de Armenia. 2. SEGURIDAD HUMANA Y JUSTICIA SOCIAL / B. FINANCIACIÓN SOSTENIBLE DE LOS SISTEMAS DE TRANSPORTE PÚBLICO	25.019	25.019	1,2%	0	25.019	100,0%	0	0,0%
Implementación sistema estratégico de transporte público del municipio de Santa Marta. 2. SEGURIDAD HUMANA Y JUSTICIA SOCIAL / B. FINANCIACIÓN SOSTENIBLE DE LOS SISTEMAS DE TRANSPORTE PÚBLICO	12.000	12.000	0,6%	0	12.000	100,0%	0	0,0%
Implementación sistema integrado de transporte masivo de Cali. 2. SEGURIDAD HUMANA Y JUSTICIA SOCIAL / B. FINANCIACIÓN SOSTENIBLE DE LOS SISTEMAS DE TRANSPORTE PÚBLICO.	68.981	68.981	3%	0	68.981	100,0%	0	0,0%
Construcción tramo 1 de la primera línea de metro de Bogotá para mejorar las condiciones de movilidad de sus habitantes. Bogotá. 2. SEGURIDAD HUMANA Y JUSTICIA SOCIAL / B. FINANCIACIÓN SOSTENIBLE DE LOS SISTEMAS DE TRANSPORTE PÚBLICO	776.140	776.140	38%	0	776.140	100,0%	254.734	32,8%
Proyecto metro ligero de la avenida 80 de medellín. 2. SEGURIDAD HUMANA Y JUSTICIA SOCIAL / B. FINANCIACIÓN SOSTENIBLE DE LOS SISTEMAS DE TRANSPORTE PÚBLICO.	483.136	483.136	24%	0	483.136	100,0%	0	0,0%
Implementación sistema estratégico de transporte público para el municipio de ibagué. 2. SEGURIDAD HUMANA Y JUSTICIA SOCIAL / B. FINANCIACIÓN SOSTENIBLE DE LOS SISTEMAS DE TRANSPORTE PÚBLICO.	60.388	60.388	3%	0	60.388	100,0%	0	0,0%
Construcción de la troncal de la calle 13 desde la troncal av. las américas hasta el límite de la ciudad, rio bogotá del sistema transmilenio. Bogotá. 2. SEGURIDAD HUMANA Y JUSTICIA SOCIAL / B. FINANCIACIÓN SOSTENIBLE DE LOS SISTEMAS DE TRANSPORTE PÚBLICO.	107.472	107.472	5%	0	78.681	73,2%	0	0,0%
TOTAL PROYECTOS TRANSPORTE MASIVO	2.028.715	2.028.715	100,0%	0	1.872.223	92,3%	254.734	12,6%

PROYECTOS ESTRATÉGICOS

Cifras en millones

PROYECTOS IMPORTANCIA ESTRATÉGICA NACIONAL								
PROYECTO	APROPIACIÓN INICIAL 2024	APROPIACIÓN VIGENTE 2024	% PART.	APROPIACIÓN BLOQUEADA	COMPROMISOS 2024		OBLIGACIONES 2024	
					Valor	%	Valor	%
Apoyo a proyectos de inversión a nivel nacional*. 8. ESTABILIDAD MACROECONÓMICA / 1. ADMINISTRACIÓN EFICIENTE DE LOS RECURSOS PÚBLICOS	2.232.145	2.143.188	71,8%	1.703.188	0	0,0%	0	0,0%
Distribución coberturas de tasa de interés para financiación de vivienda nueva. Nacional. 8. ESTABILIDAD MACROECONÓMICA / 1. ADMINISTRACIÓN EFICIENTE DE LOS RECURSOS PÚBLICOS	444.596	444.596	14,9%	0	444.596	100,0%	285.383	64,2%
Apoyo plan Todos Somos Pazcífico en el Litoral Pacifico Nacional. 5. CONVERGENCIA REGIONAL / H. ACCESO A SERVICIOS PÚBLICOS A PARTIR DE LAS CAPACIDADES Y NECESIDADES DE LOS TERRITORIOS	381.529	381.529	12,8%	0	381.529	100,0%	174.440	45,7%
Apoyo al Fondo DIAN para Colombia Nacional. 8. ESTABILIDAD MACROECONÓMICA / 5. MODERNIZACIÓN DE LA DIRECCIÓN DE IMPUESTOS Y ADUANAS NACIONALES (DIAN)	17.669	17.669	0,6%	0	17.669	100,0%	7.071	40,0%
Proyectos Estratégicos	3.075.939	2.986.982	100%	1.703.188	843.794	28,2%	466.894	15,6%

Fuente: Reporte SIIF Nación a 31 de Octubre de 2024
Oficina Asesora Planeación - OAP

* En el Presupuesto del MHCP se contemplan recursos del proyecto "Apoyo a Proyectos de Inversión Nacional", correspondientes a recursos de distribución para eventos contingentes, futuros o fortuitos. Los recursos se distribuyen a las entidades y se ejecutan a través de sus presupuestos, razón por la cual no se presenta avance a nivel de compromisos y obligaciones.

GASTOS DE PERSONAL Y ADQUISICIÓN DE BIENES Y SERVICIOS

Cifras en millones

FUNCIONAMIENTO MHCP								
CONCEPTO	APROPIACION INICIAL 2024	APROPIACION VIGENTE 2024	APROPIACIÓN BLOQUEADA	% PART.	COMPROMISOS 2024		OBLIGACIONES 2024	
					Valor	%	Valor	%
GASTOS DE PERSONAL	5.363.651	1.674.833	1.560.244	92,6%	81.952	4,9%	81.269	4,9%
SERVICIOS PERSONALES ASOCIADOS A NOMINA	5.322.687	1.628.580	1.554.681	90,1%	54.671	3,4%	54.036	3,3%
NACIÓN (A-01-01-04)	5.243.499	1.554.681	1.554.681	86%	0	0,0%	0	0,0%
NACIÓN (A-01-02-04)	5.563	5.563	5.563	0,3%	0	0,0%	0	0,0%
SERVICIOS PERSONALES ASOCIADOS A NOMINA (MHCP)	79.188	73.899	0	4,1%	54.671	74,0%	54.036	73,1%
REMUNERACIONES NO CONSTITUTIVAS DE FACTOR SALARIAL	6.972	12.942	0	0,7%	8.613	66,5%	8.565	66,2%
CONTRIBUCIONES INHERENTES A LA NÓMINA	28.429	27.748	0	1,5%	18.668	67,3%	18.668	67,3%
ADQUISICIÓN DE BIENES Y SERVICIOS	133.513	133.513	0	7,4%	73.233	54,9%	55.836	41,8%
TOTAL GASTOS DE PERSONAL Y GASTOS GENERALES	5.497.164	1.808.346	1.560.244	100,0%	155.185	8,6%	137.105	7,6%

Fuente: Reporte SIIF Nación a 31 de Octubre de 2024
Oficina Asesora Planeación - OAP

TRANSFERENCIAS

Cifras en millones

TOTAL TRANSFERENCIAS							
CONCEPTO	APROPIACIÓN VIGENTE 2024	% PART.	APROPIACIÓN BLOQUEADA 2024	COMPROMISOS 2024		OBLIGACIONES 2024	
				Valor	%	Valor	%
Transferencias	34.861.746	100,0%	13.317.856	16.461.111	47,2%	16.294.153	46,7%
Corrientes	34.025.770	97,6%	13.317.006	16.204.253	47,6%	16.050.275	47,2%
De Capital	835.976	2,4%	850	256.858	30,7%	243.877	29,2%
Rubros de mayor impacto en Transferencias							
SGP (Propósito General; Resguardos Indígenas; Participación Municipios de la Ribera del Río Magdalena; Programas de Alimentación Escolar, Distritos y Municipios)	10.836.345	31,8%	0	7.201.251	66,5%	7.201.251	66,5%
Otras Transferencias Distribución Previo Concepto DGPPN	13.483.815	39,6%	13.140.674	0	0,0%	0	0,0%
Participación del IVA para los Departamentos	361.961	1,1%	0	361.961	100,0%	217.177	60,0%
Fondo nacional de pensiones de las entidades territoriales Ley 549 de 1999 (de pensiones)	123.451	0,4%	0	0	0,0%	0	0,0%
Prestaciones del sector salud (Ley 715/2001) (de pensiones)	143.993	0,4%	0	27.600	19,2%	20.635	14,3%
Fondo de compensación interministerial	57.211	0,2%	0	0	0,0%	0	0,0%
Recursos a los municipios con territorios colectivos de comunidades negras. Artículo 255 Ley 1753 de 2015	109.570	0,3%	0	49.992	45,6%	49.992	45,6%
Departamento Archipiélago de San Andrés, Providencia y Santa Catalina (Ley 1a. de 1972)	134.155	0,4%	0	106.210	79,2%	106.210	79,2%
Recursos a los municipios con resguardos indígenas Art. 24 Ley 44 de 1990, Art. 184 Ley 223 de 1995	47.346	0,1%	0	17.320	36,6%	17.320	36,6%
Fondo de Estabilización de Precios de los Combustibles - FEPC	8.000.000	23,5%	160.047	7.839.953	98,0%	7.839.953	98,0%
A universidades para funcionamiento Ley 30 de 1992 artículo 86	35.640	0,1%	0	0	0,0%	0	0,0%
Sentencias y conciliaciones	6.366	0,0%	5.511	213	3,3%	212	3,3%
Transferencia a Coljuegos	34.449	0,1%	0	25.120	72,9%	25.120	72,9%
Cubrimiento del riesgo del deslizamiento del salario mínimo - Dec. 036/2015	505.931	1,5%	0	465.168	91,9%	465.168	91,9%
Otras Transferencias Corrientes No Clasificadas	145.536	0,4%	10.774	109.465	75,2%	107.238	73,7%
Total Transferencias Corrientes	34.025.770	100%	13.317.006	16.204.253	47,6%	16.050.275	47,2%
Aportes a Findeter - Subsidios para operaciones de redescuento para proyectos de inversión Parágrafo Único, Numeral 3 Art. 270 del Estatuto Orgánico del Sistema Financiero	496.138	59,3%	0	156.558	31,6%	156.558	31,6%
Capitalización de Entidades Públicas	339.838	40,7%	850	100.300	29,5%	87.319	25,7%
Total Transferencias de Capital	835.976	100%	850	256.858	30,7%	243.877	29,2%

CONSOLIDADO EJECUCIÓN MHCP SIN CONSIDERAR EFECTO DE LAS PROVISIONES

Cifras en millones

COMPOSICIÓN GASTOS DE FUNCIONAMIENTO E INVERSIÓN - MHCP						
RUBRO / CONCEPTO	APROPIACIÓN VIGENTE 2024	% PART.	COMPROMISOS 2024		OBLIGACIONES 2024	
			Valor	% (compr./apr.vigente)	Valor	% (oblig./apr.vigente)
Otros gastos de personal - Distribución previo concepto DGPPN	1.560.244	3,7%	0	0	0	0
Otras Transferencias - Distribución Previo Concepto DGPPN	13.483.815	31,7%	0	0	0	0
Otras provisiones *	98.362	0,2%	0	0	0	0
Rubros ejecutados por la entidad	22.354.526	52,5%	17.124.703	76,6%	16.938.808	75,8%
TOTAL GASTOS DE FUNCIONAMIENTO	37.496.948	88%	17.124.703	45,7%	16.938.808	45,2%
Apoyo a proyectos de inversión a nivel nacional- Distribución previo concepto DNP	2.143.188	5,0%	0	0	0	0
Otros proyectos estratégicos	843.794	2,0%	843.794	100,0%	466.894	55,3%
Proyectos de Transporte Masivo	2.028.715	4,8%	1.872.223	92,3%	254.734	12,6%
Proyectos Misionales	83.580	0,2%	55.458	66,4%	26.382	31,6%
TOTAL GASTOS DE INVERSIÓN	5.099.277	12%	2.771.476	54,4%	748.010	14,7%
TOTAL EJECUCIÓN MHCP	42.596.225	100,0%	19.896.179	46,7%	17.686.819	41,5%
TOTAL EJECUCIÓN MHCP - SIN PROVISIONES	25.310.615	100,0%	19.896.179	78,6%	17.686.819	69,9%

Fuente: Reporte SIIF Nación a 31 de Octubre de 2024
Oficina Asesora Planeación - OAP

Nota: En la sección presupuestal 13-01-01 Ministerio de Hacienda y Crédito Público – Gestión General, se incorporan provisiones con destino a otras entidades del PGN para fines específicos, lo que tiene un impacto en la ejecución presupuestal de la Entidad.

* En "Otras provisiones" se incorporan los siguientes rubros: Fondo de compensación interministerial (Ley 718 de 2001, artículo 87), A universidades para funcionamiento (Ley 30 de 1.992, artículo 86), Gastos inherentes a la intervención administrativa (parágrafo 3, artículo 10, Decreto 4334 de 2008, artículo 1, Decreto 1761 de 2009) y Sentencias y conciliaciones, lo correspondiente a la provisión para atender fallos internacionales



Hacienda

